

Giovedì 2 Maggio 2024

Situazione: Una vasta area depressionaria interessa il Mediterraneo centro-occidentale con minimo sul golfo ligure e transito di un fronte freddo.

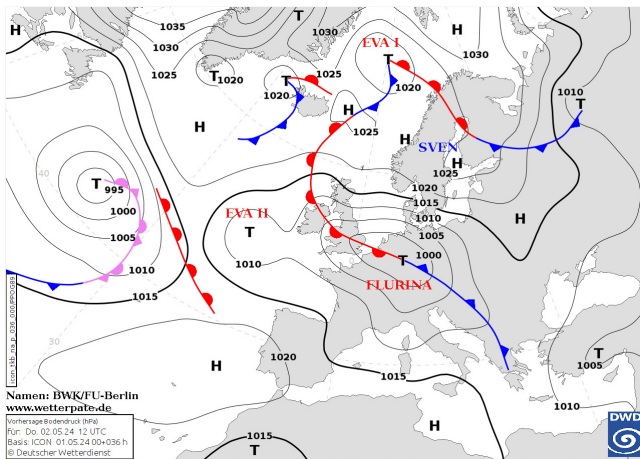

Pressione al suolo e fronti del 02 Maggio alle 12 UTC

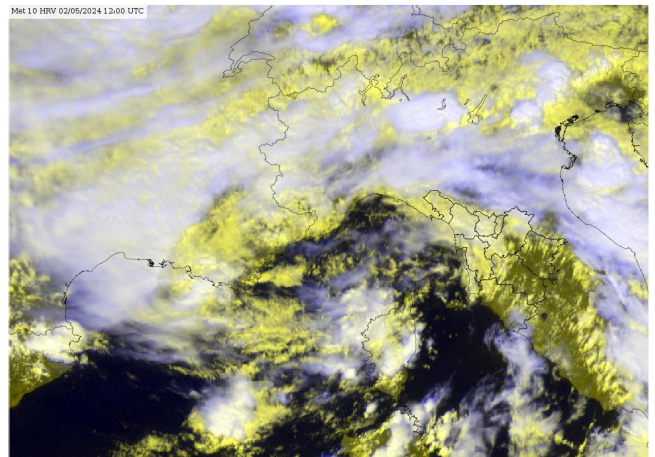

Meteosat HRV del 02 Maggio alle 12 UTC

situazione in Toscana



mattina

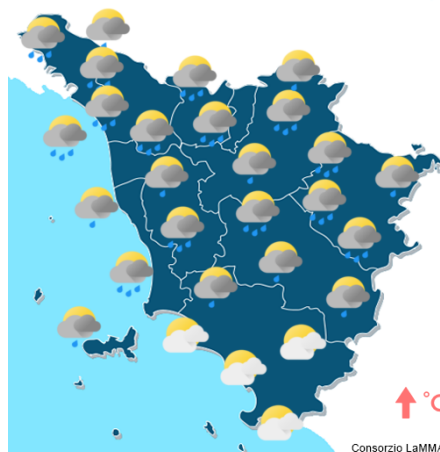

pomeriggio

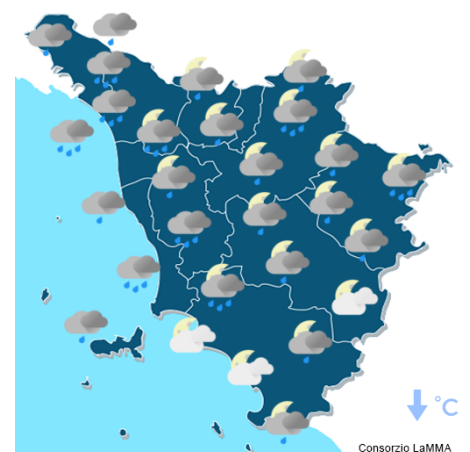

sera

Stato del cielo: molto nuvoloso o coperto.

Fenomeni: piogge diffuse.

Venti: moderati-forti sud occidentali.

Mari: molto mossi, specialmente nella seconda parte della giornata.

Temperature: in calo, salvo in Maremma e su parte delle province di Siena e Arezzo dove sono risultate in aumento nei valori massimi

		Arezzo	Firenze	Grosseto	Livorno	Lucca	Massa	Pisa	Pistoia	Prato	Siena
T. min	osservata	0	9	12	12	10	10	11	10	10	8
	anomalia*	-8	-2	2	-1	-1	-2	1	0	-2	-3
T. max	osservata	18	17	19	17	16	15	17	16	16	16
	anomalia*	-4	-6	-3	-3	-7	-6	-4	-7	-6	-5
Precipitazione (mm/24ore)		24	7	1	18	35	56	26	31	19	5

*anomalia calcolata sulla base della normale climatica decennale 1981-2010

Dati: SIR-Regione Toscana, AM, LaMMA

Temperatura Minima del 02/05/2024

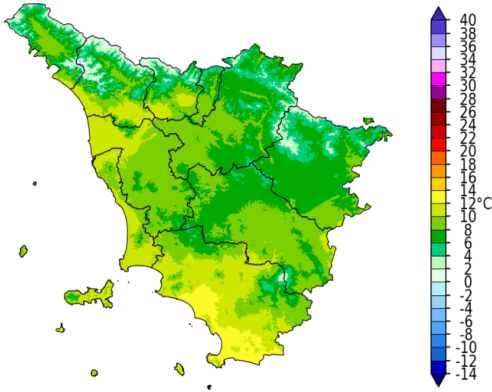

CONSORZIO LaMMA
CFR
Dati: SIR Regione Toscana, AM, LaMMA

Differenza della Temperatura Minima tra 02/05/2024 e 01/05/2024

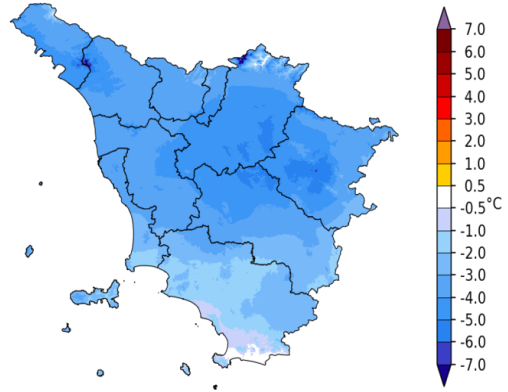

CONSORZIO LaMMA
CFR
Dati: SIR Regione Toscana, AM, LaMMA

Temperatura Massima del 02/05/2024

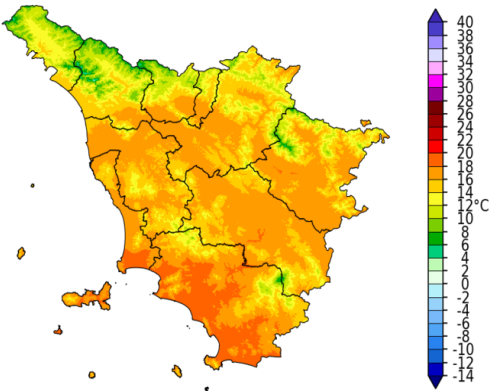

CONSORZIO LaMMA
CFR
Dati: SIR Regione Toscana, AM, LaMMA

Differenza della Temperatura Massima tra 02/05/2024 e 01/05/2024

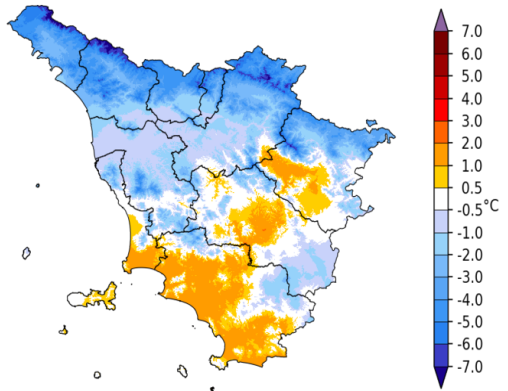

CONSORZIO LaMMA
CFR
Dati: SIR Regione Toscana, AM, LaMMA

Total Precipitation [mm] cumulated on Thu, 02/05/2024

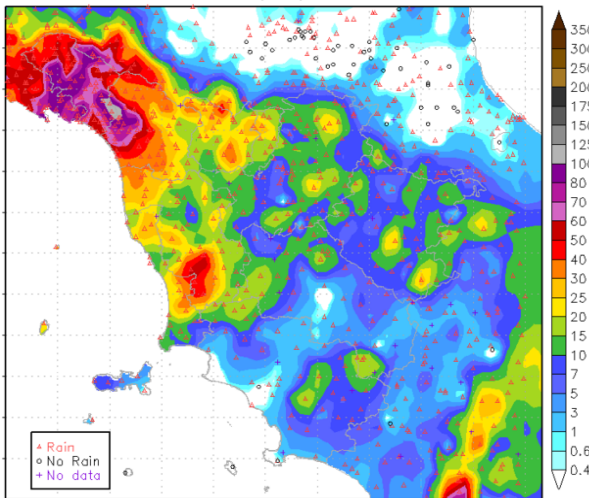

▲ Rain
○ No Rain
+ No data

Fulminazioni osservate il giorno 02 Maggio

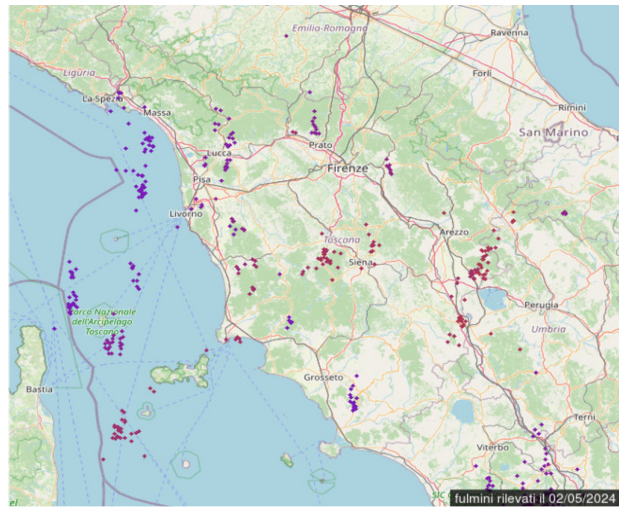

fulmini rilevati il 02/05/2024